

Projekt Techniczny

UWAGI I OZNACZENIA

WSZYSTKIE WYMIARY PRZED WYKONANIEM SPRAWDZIĆ NA BUDOWIE

1:25

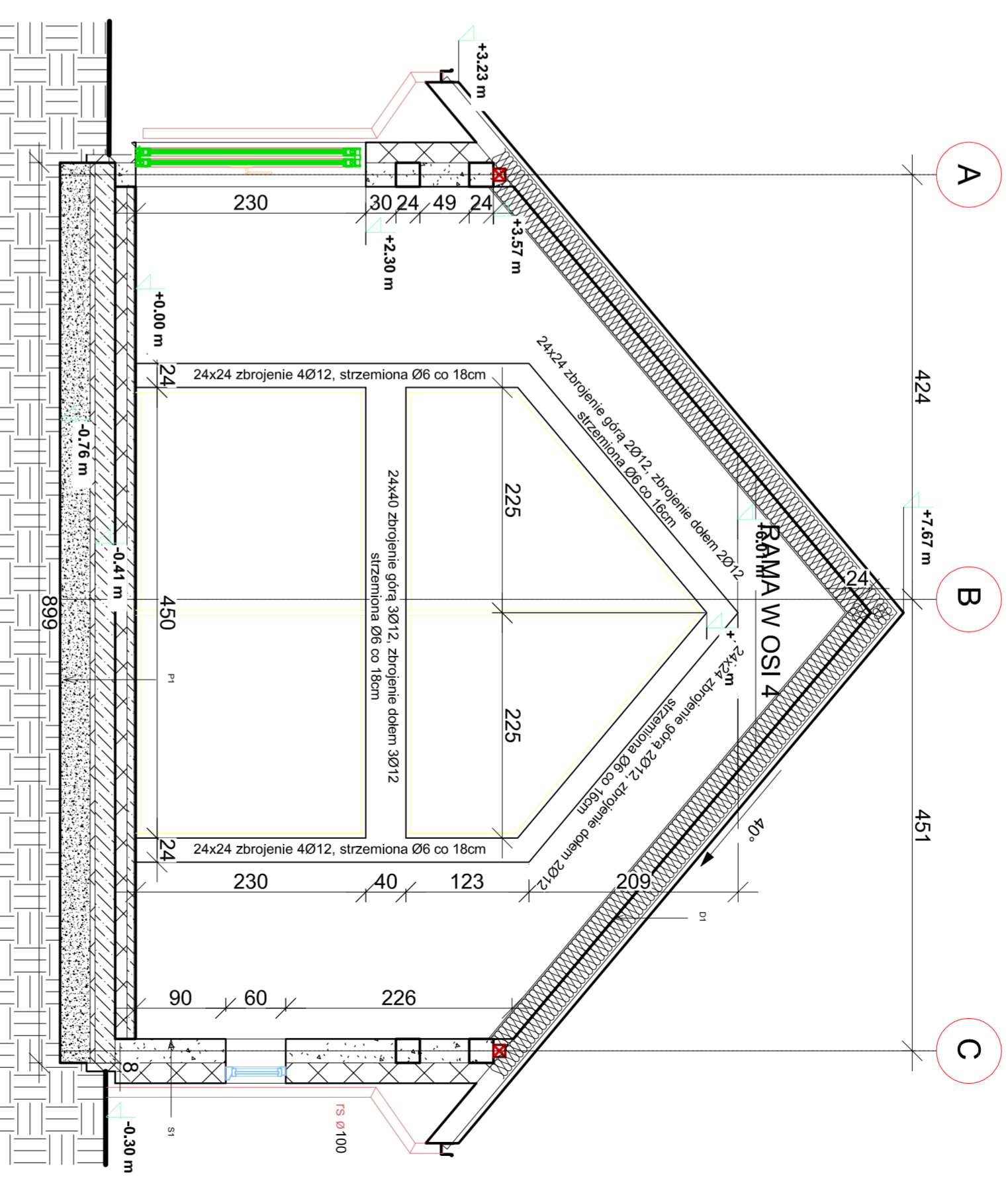
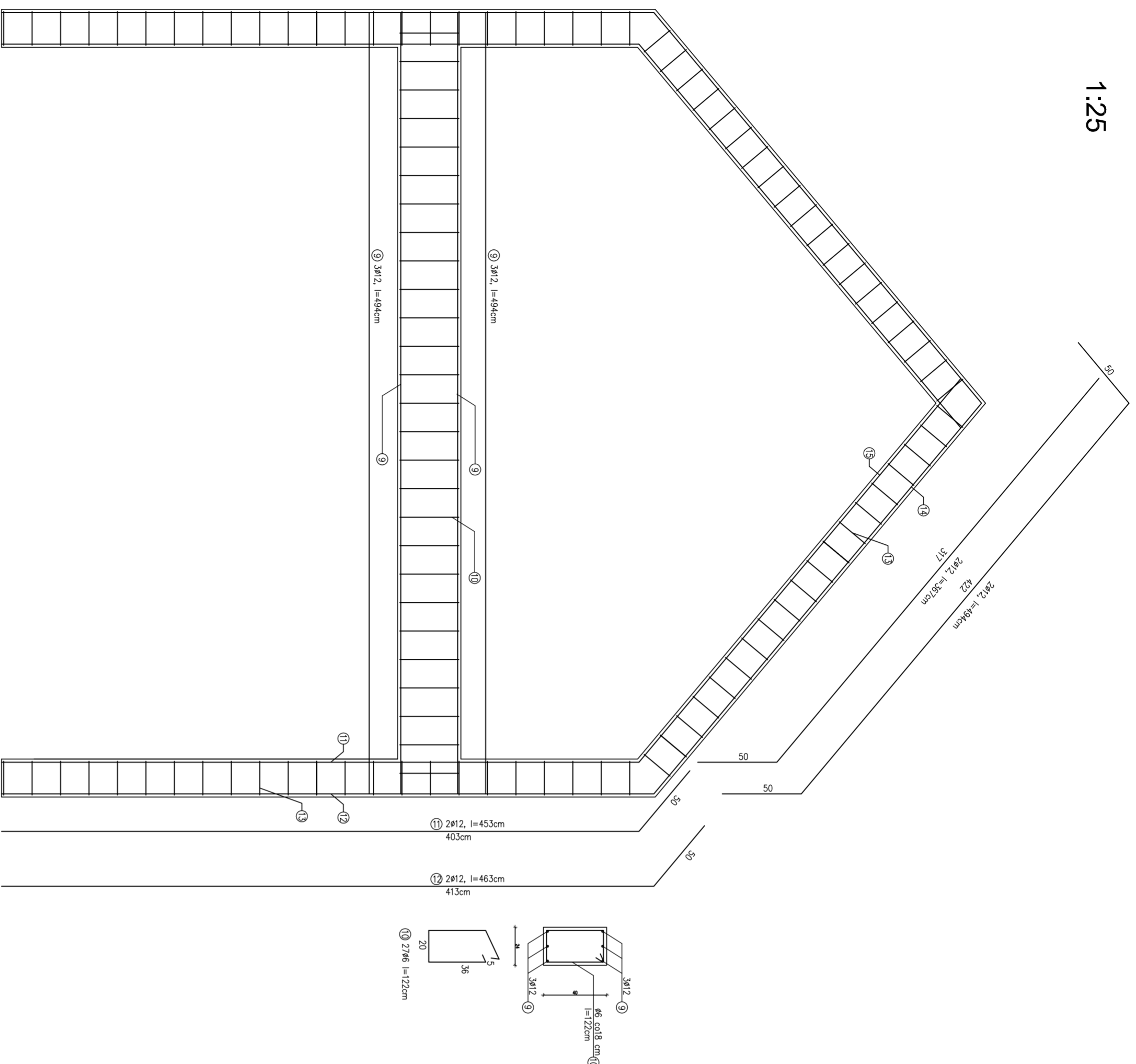

SEVIER S.P. z o.o.
ul. Ziemia 75A/7, 00-819 Warszawa
NIP: 73933945501, KRS: 0000504224
biuro regionalne
ul. Sienkiewicza 28/1, 06-400 Ciechanów

Temat opracowania:
Budowa budynku gospodarczego z garażem.

Localizacja inwestycji:
**09-130 Baboszewo, Gószczyce Poświętne
oprac. działka nr 142003.2.0015.40/6 obręb Gószczyce Poświętne,
powiat Płońsk, gmina Baboszewo**

Inwestor:
**Aneta Ziegler-Cwalina, Artur Cwalina
ul. W. Witosa 61A/74
06-400 Ciechanów**

Nazwa rysunku: **Schemat konstrukcyjny partii** Skala: **1:50 / 1:25**

Data: **09.2025** Branża: **Konstrukcja** Nr rys.: **K-06**

Opracował: **mgr inż. Janusz Tajarek** Podpis:
w spec. konstrukcyjno-budowlanej i architektonicznej

Projektował: **mgr inż. Agnieszka Kropińska** Podpis:
w spec. konstrukcyjno-budowlanej i architektonicznej